

## VÝKAZ DOSAVADNÍHO A NOVÉHO STAVU ÚDAJŮ KATASTRU NEMOVITOSTÍ

Dosavadní stav				Nový stav										
Označení pozemku parc. číslem	Výměra parcely		Druh pozemku	Označení pozemku parc. číslem	Výměra parcely		Druh pozemku	Typ stavby	Způsob určení výměr	Porovnání se stavem evidence právních vztahů				
	ha	m <sup>2</sup>	Způsob využití		ha	m <sup>2</sup>	Způsob využití	Způsob využití		Díl přechází z pozemku označeného v katastru nemovitostí	dřívější poz. evidenci	Číslo listu vlastnictví	Výměra dílu	
		ha	m <sup>2</sup>			ha	m <sup>2</sup>			ha	m <sup>2</sup>			
st. 45	11	02	zast. pl.	st. 45	11	02	zast. pl.	č.p. rod.dům	0			119		
754/4	11	86	ostat. pl. ostat.komunikace	754/4	11	86	ostat. pl. ostat.komunikace		0			10001		
863/1	47	83	ostat. pl. neplodná půda	863/1	46	27	ostat. pl. neplodná půda		0	863/1		10001	46	27
				863/9	1	56	ostat. pl. neplodná půda		0	863/1		10001	1	56
	70	71			70	71								

Zpřesnění geometrického a polohového určení pozemků podle § 50 odst. 1 písm. a) katastrálního zákona a navržené v tomto geometrickém plánu lze v katastru nemovitostí provést jen na základě souhlasného prohlášení.

### GEOMETRICKÝ PLÁN pro

průběh vytyčené nebo vlastníky zpřesněné hranice pozemků, rozdělení pozemku

Vyhotovitel:  
Ing. Ida Černá, Nám. V. Háka 39  
391 75 Malšice, tel. 608 552 663  
[ida.cerna@seznam.cz](mailto:ida.cerna@seznam.cz)  
<http://gk-cerna.webnode.cz/>

Číslo plánu: 262-2/2019

Okres: Tábor

Obec: Stádlec

Kat. území: Slavňovice

Mapový list: Soběslav 9-0/44

Dosavadním vlastníkům pozemků byla poskytnuta možnost seznámit se v terénu s průběhem navrhovaných nových hranic, které byly označeny předepsaným způsobem.

Geometrický plán ověřil úředně oprávněný zeměměřický inženýr:

Jméno, příjmení: Ing. Libor Kníže

Číslo položky seznamu úředně oprávněných zeměměřických inženýrů: 2474/2009

Dne: 22. 2. 2019 Číslo: 39/2019

Náležitostmi a přesností odpovídá právním předpisům.

Katastrální úřad souhlasí s očíslováním parcel.

KÚ pro Jihočeský kraj  
KP Tábor  
Ludmila Švecová  
PGP-251/2019-308  
2019.02.27 10:05:55 CET

Stejnopis ověřil úředně oprávněný zeměměřický inženýr:

Jméno, příjmení: Ing. Libor Kníže

Číslo položky seznamu úředně oprávněných zeměměřických inženýrů: 2474/2009

Dne: 18. 3. 2019 Číslo: 39/2019

Tento stejnopis odpovídá geometrickému plánu v elektronické podobě uloženému v dokumentaci katastrálního úřadu.

Ověření stejnopisu geometrického plánu v listinné podobě.



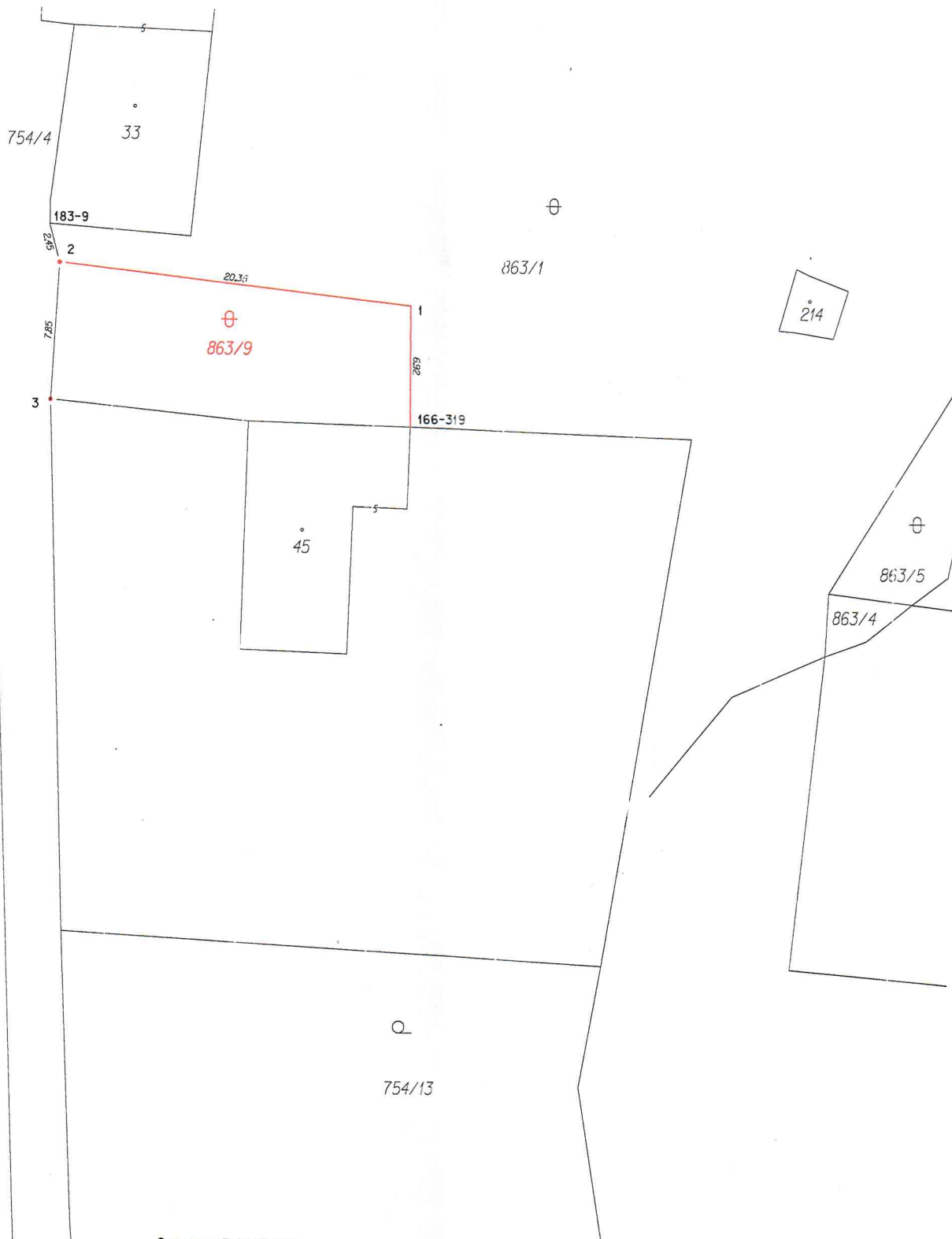

Seznam souřadnic S-JTSK  
Souřadnice pro zápis do KN

bod	Souřadnice určené měřením		kód kvality	Souřadnice určené měřením		poznámka
	Y	X		Y	X	
166-319	747 696.95	1 121 703.28	3			roh budovy
183-9	747 717.81	1 121 693.88	8	747716.95	1121693.67	roh budovy
1	747 697.02	1 121 698.35	3			rozor § 91 odst. 2
2	747 717.22	1 121 696.10	3			ozn. kámen
3	747 717.63	1 121 703.94	3			roh zdi

Souřadnice bodů na dosavadní hranici pozemku určené měřením v terénu budou pro zápis do katastru nemovitostí upraveny podle dosavadního určení hranice lomovými body s kódem charakteristiky kvality souřadnic vyšším než 3. Důvodem je nerealizované zpřesnění této hranice, ke kterému je nutné doložit listinu prokazující shodu vlastníků na jejím průběhu (§ 50 odst. 1 písm. a) katastrálního zákona)