

Katastrální úřad pro Jihočeský kraj, Katastrální pracoviště Tábor

Štítného 2598, 390 02 Tábor

tel.: 381203011, fax: 381203012, e-mail: kp.tabor@cuzk.cz, ID DS: s4kid7d

Obec Řepeč

Řepeč 83

391 61 Opařany

Číslo jednací:	Vaše č.j./ze dne:	Vyřizuje / linka:	Dne:
RO-2/2020-308	/	MÓRIOVÁ MARTINA/ 381203015	21.9.2020

Nesoulad průběhu hranice katastrálních území

Katastrální úřad pro Jihočeský kraj, Katastrální pracoviště Tábor (dále jen „katastrální úřad“) provádí v k.ú. Řepeč revizi katastru. Při revizi se mj., podle § 43 odst. 5 písm. a) katastrální vyhlášky, revidují hranice katastrálního území. Katastrální úřad zjistil nesoulad průběhu hranic katastrálních území mezi k.ú. Řepeč a Slavňovice, které jsou zároveň hranicí obce. Ke změně hranice katastrálního území podle § 31 odst. 3 katastrální vyhlášky může dojít v případě, že dosavadní hranice katastrálního území dělí nemovitost, která je předmětem evidence katastru. Tento problém se týká stavebních parcel č. 230 a 110/1, kdy hranice k.ú. prochází budovami na uvedených parcelách. Přílohou je přehledová mapa stávajících vlastnických hranic parcel.

K návrhu změny hranice katastrálního území jsou, podle § 29 zákona č. 256/2013 Sb., o katastru nemovitostí (katastrální zákon), nezbytné tyto podklady:

- kopie katastrální mapy, v níž je vyznačena požadovaná nová hranice, slovní popis této hranice vyhotovený na podkladě katastrální mapy, vyjádření vlastníků dotčených pozemků k návrhu na změnu hranice a vyjádření dotčených obcí, označení nové hranice obcí v terénu v hlavních lomových bodech § 92 vyhlášky č. 357/2013 Sb. o katastru nemovitostí (katastrální vyhlášky).

K vydání rozhodnutí katastrálního úřadu (KP Tábor), kterým bude schválena změna hranic katastrálního území, jsou podle § 29 katastrálního zákona nezbytné tyto listiny:

- dohoda mezi obcí Řepeč a obcí Stádlec uzavřená podle § 26 zákona č.128/2000 Sb., o obcích (obecní zřízení), ve znění pozdějších předpisů, se zobrazením nového průběhu obecní hranice na kopii polohopisného obsahu katastrální mapy.

Na podkladě výše uvedených listin vydá katastrální úřad rozhodnutí o změně katastrálních hranic v dotčených katastrálních územích. Vlastníkům příslušných nemovitostí bude v souladu s § 33 katastrální vyhlášky, společně s rozhodnutím zasláno srovnávací sestavení přečíslovaných parcel. Změny katastrálních hranic v katastrálních území budou v souboru popisných a geodetických informací katastru nemovitostí vyznačeny na podkladě pravomocného rozhodnutí katastrálního úřadu.

Kopie katastrální mapy s vyznačením nové požadované hranice

14.12.24

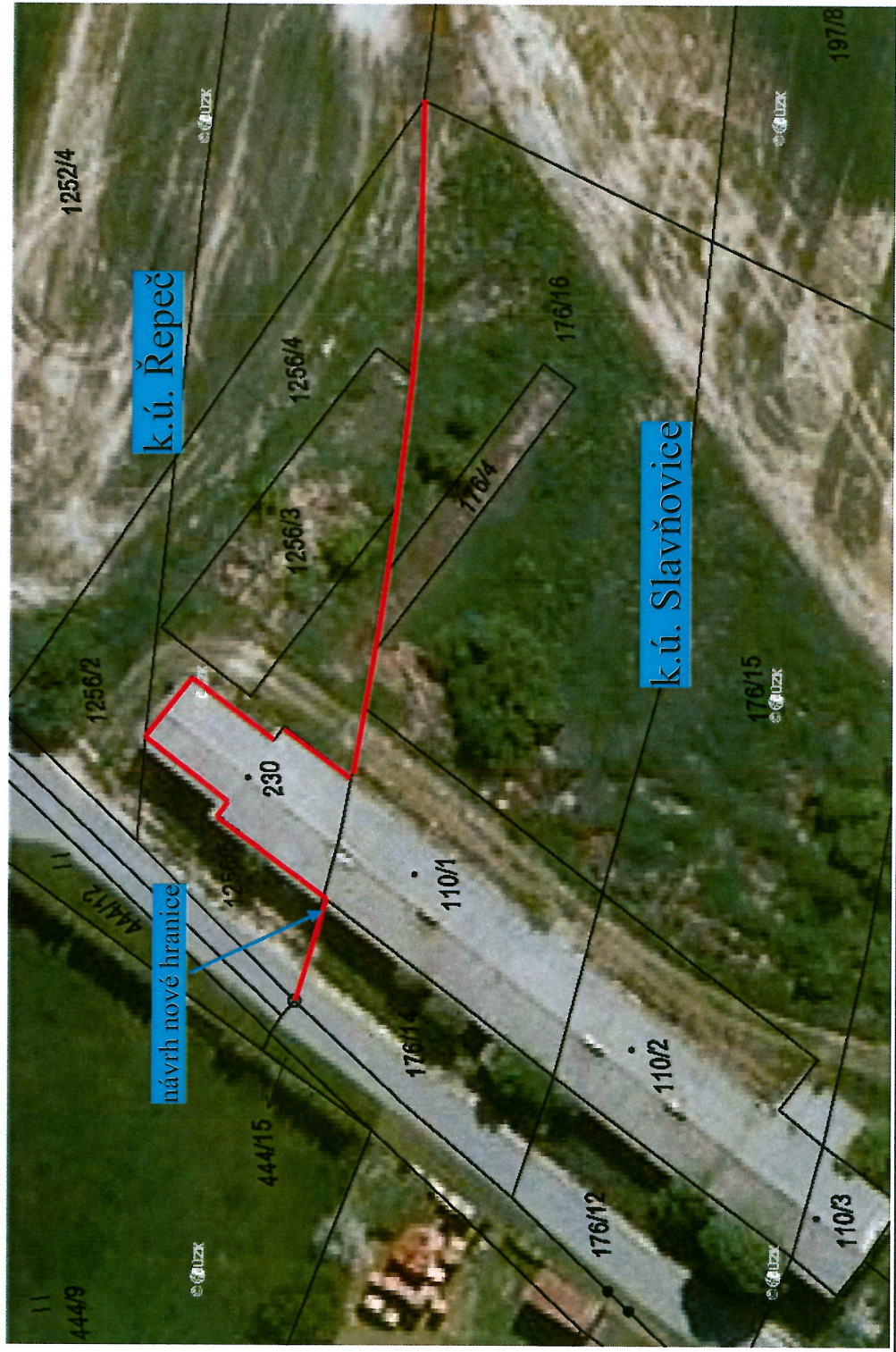

Slovní popis nové hranice: Nová hranice bude kopírovat hranici pozemku parc.č. st. 230 v k.ú. Řepeč (obvod budovy) a tato parcela bude převedena pod k.ú. Slavňovice – většina stávajícího objektu ležícího dále na pozemcích parc. č. 110/3, 110/2 110/1 je v k.ú. Slavňovice. Touto změnou bude ležet celý objekt v k.ú. Slavňovice.

h.v. NERPE

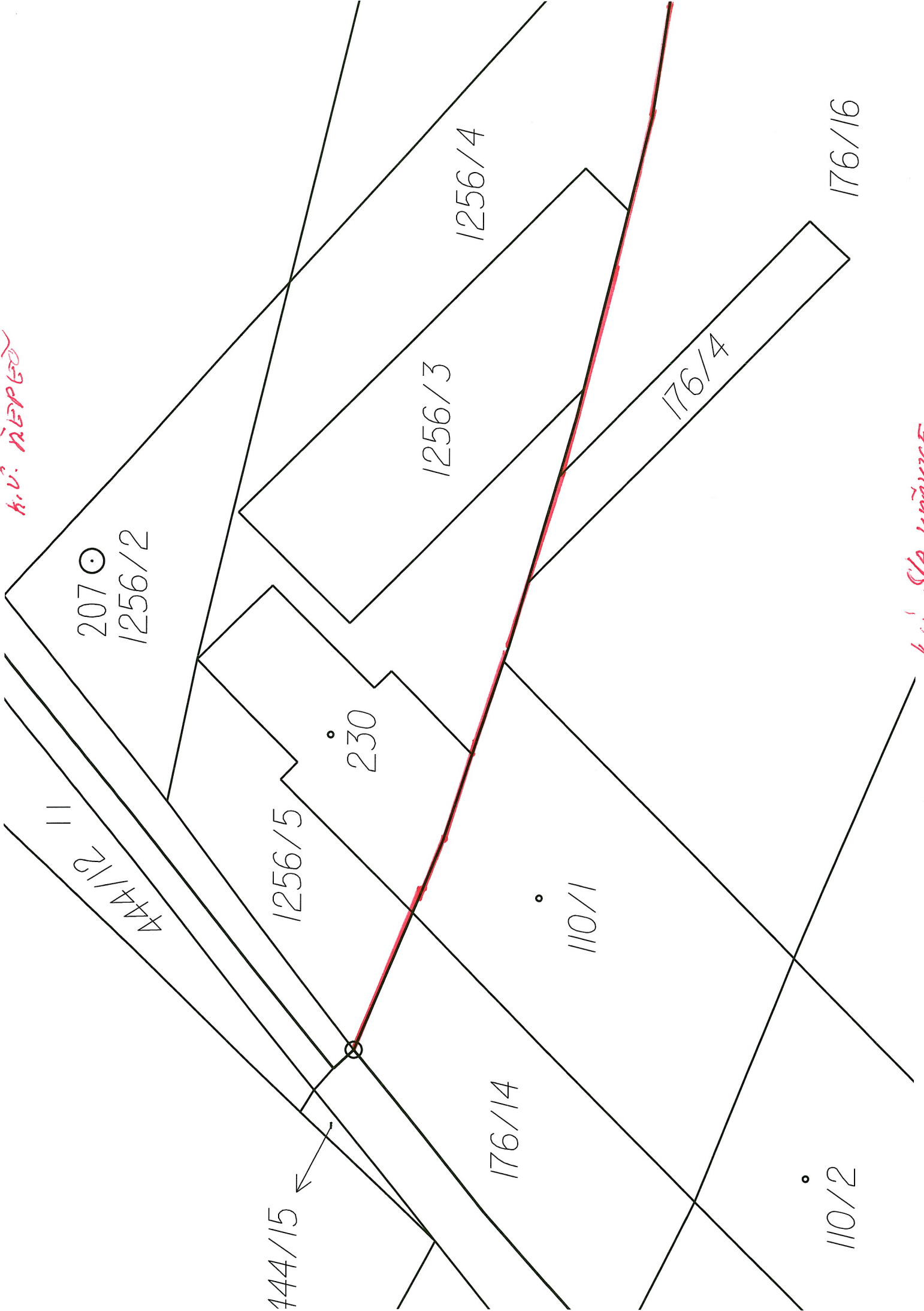

h.v. SLA VNOVICE