



Městys Stádlec
Stádlec čp. 150, 39162

IČ: 00252930, DIČ: CZ00252930, bank. spojení KB Tábor č.ú. 4420301/0100, IDDS: p43jdx

Č.j.:Z1/2021

Vyřizuje: Kelich

Tel: 606 300 313

E-mail: starosta@stadlec.eu

Záměr městyse Stádlec č. 1/2021

v souladu s § 39 zákona č. 128/2000 Sb. o obcích v platném znění

městys Stádlec zveřejňuje podle § 39 odst. 1 zákona č. 128/2000 Sb., o obcích (obecní zřízení), ve znění pozdějších předpisů, záměr:

• **s m ě n i t nově vzniklý pozemek:**

- **pp. č. 559/31 v k.ú. Stádlec**, druh pozemku: ostatní plocha/jiná plocha o předpokládané výměře 2 m², pozemek oddělený z pp. č. 559/20 GP č. 386-3/2021, situace pozemku viz. příloha č. 1;

• **p r o d a t nově vzniklé pozemky:**

- **pp. č. 863/10 v k.ú. Slavňovice**, druh pozemku: ostatní plocha/neplodná půda o předpokládané výměře 317m², pozemek oddělený z pp. č. 863/1 GP č. 265-108/2020, situace pozemku viz. příloha č. 2;

- **pp. č. 584/2 v k.ú. Stádlec**, druh pozemku: ostatní plocha/ostatní komunikace o předpokládané výměře 48m², pozemek oddělený z pp. č. 584 GP č. 391-751/2020, situace pozemku viz. příloha č. 3;

• **p r o n a j m o u t část pozemku:**

- **pp. č. 567/24 v k.ú. Slavňovice**, druh pozemku: trvalý travní porost, pozemek zapsaný na LV 10001, pro obec Stádlec, k. ú. Slavňovice.

K pronajmutí část pozemku o velikosti 240 m². Situace pronájmu pozemku viz příloha č. 4;

Ve Stádlci dne: 26. ledna 2021

Ing. Milan Kelich, v.r.
starosta

Vyvěšeno: 26. ledna 2021

(jméno, podpis)

Kelich, v.r.

Svěšeno :

(jméno, podpis)

**Současně vyvěšeno na
elektronické úřední desce.**

(<https://www.stadlec.eu/obec-a-urad/uredni-deska/>)

VÝKAZ DOSAVADNÍHO A NOVÉHO STAVU ÚDAJŮ KATASTRU NEMOVITOSTÍ

Dosavadní stav				Nový stav				Porovnání se stavem evidence právnické vztáhu			
Číslo listu pozemku dle ÚP	Výměra parcely	Druh pozemku	Číslo listu pozemku dle ÚP	Výměra parcely	Druh pozemku	Typ stavby	Změna účelu	Číslo listu pozemku dle ÚP	Výměra parcely	Číslo listu pozemku dle ÚP	Výměra parcely
st. 78	4,15	zast. pl.	st. 78	3,57	zast. pl.	č. d.	0	st. 78	21	4,15	celá
51/2	57	zahrad.	51/2	39	zahrad.	rod. dům	0	51/2	21	57	celá
52	11; 09	zahrad.	52	10; 62	zahrad.	0	0	52	21	11; 09	celá
			st. 336	1; 01	zast. pl.	bez dvůře	0				
			st. 337	18	zast. pl.	bez dvůře	0				
			641	4	ostatní plocha	jina st.	0				
				(15; 81)	jina plocha		0				
559/20	11; 14	ostatní plocha	559/20	11; 12	ostatní plocha	0	0	559/20	10001	11; 12	11; 12
		ostatní plocha	559/31	2	ostatní plocha	0	0	559/20	10001	11; 12	2
638	36	jina plocha	638	36	jina plocha	0	0				21

Zpřesnění geometrického a polohového určení pozemků podle § 50 odst. 1 písm. a) katastrálního zákona a navržené v tomto geometrickém plánu lze v katastru nemovitostí provést jen na základě souladného prohlášení.

Výkaz údajů o bonitovaných půdně ekologických jednotkách (BPEJ) k parcelám nového stavu			
Parcelní číslo podle katastru nemovitostí	Kód BPEJ	vým. ha	BPEJ na dílu
51/2	74600	39	52

GEOMETRICKÝ PLÁN pro

vyznačení budovy, průběh vyznačené nebo vlastního zprůsvětlené hranice pozemků, rozdělení pozemku

Vyhovovatel:
Ing. Libor Kníže, Nám. V. Hána 39,
391 75 Malsice, tel. 602 612 716
<http://knizec.eu/>

Číslo plánu: 386-3/2021

Okres: Tábor

Obec: Stádlec

Kat. území: Stádlec

Mapový list: Soběslav 9-0/43

Geometrický plán ověřil úředně oprávněný zástupce majitele:
Ing. Libor Kníže
Číslo: 2474/2009
Dne: 14. 1. 2021

Státní úředně určený zástupce majitele:
KÚ pro Jihočeský kraj
Kp Tábor
Ing. Markéta Kazdová
PGP-71/2021-308
2021.01.21 10:02:10 CET

Katastrální úřad souhlasí s odstavěním parcel:
Dne: 14. 1. 2021

Ověření státního geometrického plánu v listinné podobě:
Tento státní geometrický plán v listinné podobě obsahuje v dokumentaci katastrálního úřadu

Príloha č. 1 záměru č. 1/2021



Součet evidencí S-JRSK
Součetů pro zápis do KN

bod	Y	X	Kód	poznámka
271-630	748 178 20	1 121 715 59	3	podzemní: barva
271-631	748 170 40	1 121 715 63	8	asfalt: barva
272-10	748 107 20	1 121 712 39	8	KOKK
272-1019	748 102 32	1 121 718 51	8	asfalt: barva
386-5	748 178 43	1 121 880 32	3	roh budovy
386-5	748 178 51	1 121 880 33	3	roh budovy
2	748 163 91	1 121 880 28	3	roh budovy
3	748 163 85	1 121 882 82	3	roh budovy
4	748 171 69	1 121 880 37	3	roh budovy
5	748 171 70	1 121 882 72	3	roh budovy
6	748 164 08	1 121 889 80	3	roh budovy
8	748 174 39	1 121 880 82	3	budov: barva
9	748 174 77	1 121 880 34	8	průsečík
10	748 163 88	1 121 885 07	8	průsečík
11	748 168 02	1 121 714 25	8	podzemní: barva
12	748 168 15	1 121 713 71	8	podzemní: barva

VÝKAZ DOSAVADNÍHO A NOVÉHO STAVU ÚDAJŮ KATASTRU NEMOVITOSTÍ

Dosavadní stav				Nový stav							
Označení pozemku dle ÚP	Výměra parcely ha	Druh pozemku	Označení parc. státní	Výměra parcely ha	Druh pozemku	Typ stavby	Způsob využití	Díl přechází z pozemku katastrálního újezí	Číslo listu vlastnický	Výměra dílu ha	Označení dílu
863/1	46	zplodná	863/1	43	ostatní pl.	0	0	863/1	10001	3	17
	27	zplodná	863/10	3	zplodná	0	0				
				17	ostatní pl.						
				27	zplodná						

Výkaz údajů o bontovaných půdně ekologických jednotkách (BPEJ) k parcelám nového stavu

Parcelní číslo podle katastru nemovitostí	Kód BPEJ	Výměra ha	BPEJ na dílu parcely	Parcelní číslo podle katastru nemovitostí		Kód BPEJ	Výměra ha	BPEJ na dílu parcely
				ha	m ²			

Seznam souřadnic (S-JTSK) souřadnice určené pro zápis do KN

číslohu	Y	X	kód kvality	Y	X
166-318	747691.01	1121677.11	3	747691.02	1121698.55
262-1	747697.02	1121698.55	3		

poznamka
plastový mezník
plastový mezník

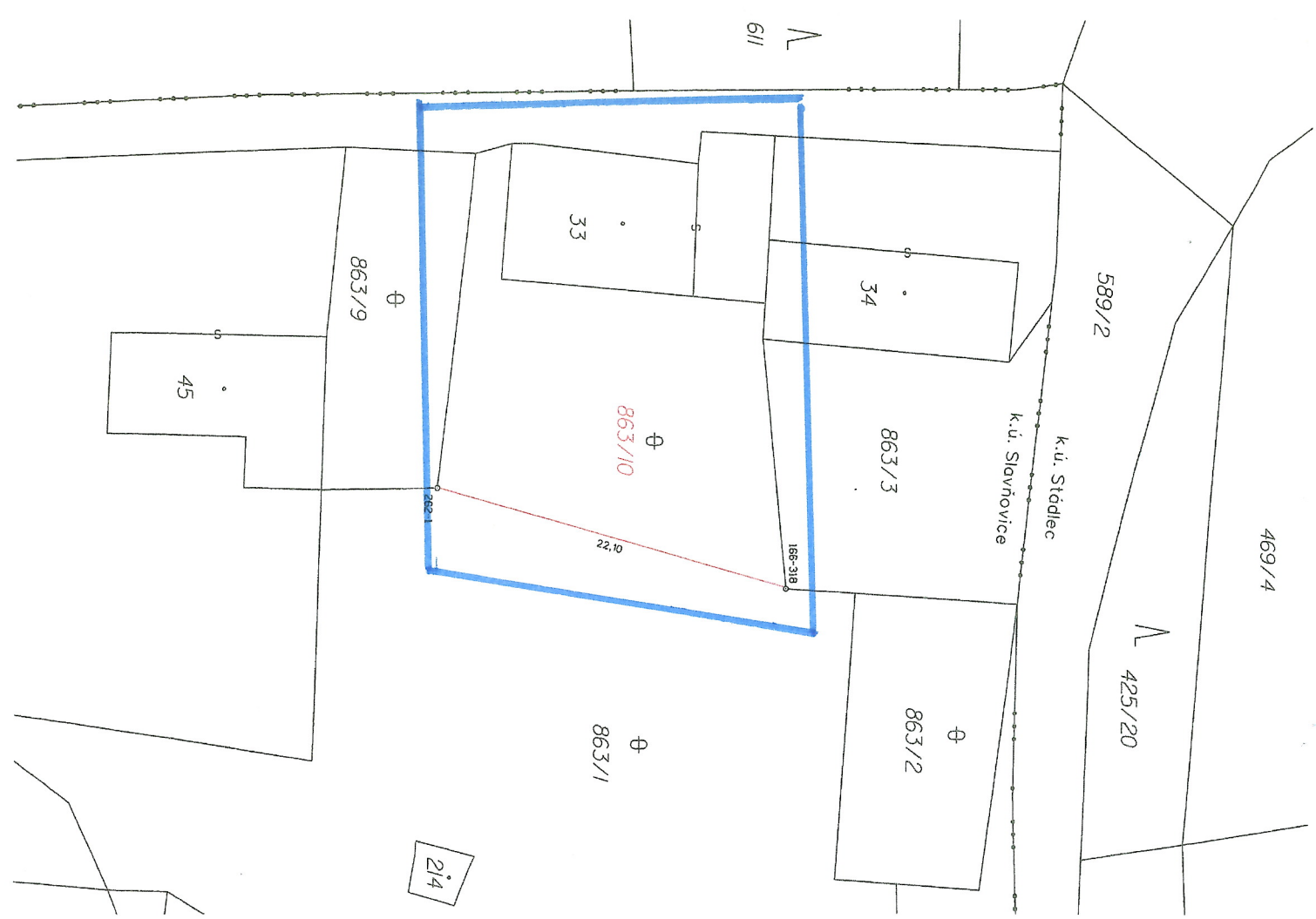

GEOMETRICKÝ PLÁN

pro
rozdělení pozemku

Geodetické služby
Geo-Real Tábore s.r.o.
Světlogorská 2765, 390 05 Tábore

Číslo plánu: 265-108/2020

Obec: Tábore

Kat. území: Slávnovice

Mapový list: KMD
Dosažení vlnitým pozemků při poskytnutí nových státních a katastrálních údajů v rámci s příslušným záznamem nových hranic, které byly zřizovány postupným způsobem.

Geometrický plán ověřil úředně oprávněný zeměměřičský úřadový	Státní ověřil úředně oprávněný zeměměřičský úřadový
Jméno příjmení: Ing. Eva Nováková	Jméno příjmení: Ing. Eva Nováková
Číslo průkazu, seznam údajů zeměměřičských úřadových: 2335/11	Číslo průkazu, seznam údajů zeměměřičských úřadových: 2335/11
Dne: 13.11.2020 Číslo: 155/2020	Dne: 13.11.2020 Číslo: 155/2020
Návrhována a provedena odbornou pracovní skupinou	Tento návrh odpovídá geometrickému plánu v elektronické podobě
Zastavení státního souhlasu a odesláním parcel.	Ověřeno příslušným geodetickým úřadem v listinné podobě.



VÝKAZ DOSAVIDNÍHO A NOVÉHO STAVU ÚDAJŮ KATASTRU NEMOVITOSTÍ

Označení pozemku parc. číslem	Výměra parcely	Druh pozemku	Způsob využití	Označení pozemku parc. číslem	Výměra parcely	Druh pozemku	Způsob využití	Nový stav	
								Zásahy	účetní výměra
52	11 09 m ²	zahradní		52	11 09 m ²	zahradní		0	
53/1	14 54 m ²	zahradní		53/1	13 86 m ²	zahradní		0	
584	13 83 m ²	zahradní		53/19/1, 53/49/2, 584/1, 584/2	44 284 m ²	zahradní	bez záplav, bez plyn. topení	2	53/1
609/8	45 12 m ²	ostatní plochy		609/8	45 12 m ²	ostatní plochy		0	584
sl.79	2 08 m ²	zast. pl.		sl.79	2 08 m ²	zast. pl.		0	584
sl.80/1	4 32 m ²	zast. pl.		sl.80/1	4 32 m ²	zast. pl.		0	584
	90 98 m ²				90 98 m ²				
								0	sl.80/1

Seznam souřadnic (S-JTSK)
 Souřadnice pro zápis do KN
 Kód kv. Poznamka

Číslo bodu	Souřadnice pro zápis do KN	Kód kv.	Poznamka
271-658	748151.00	1121625.37	3
272-1869	748151.00	1121701.94	3
1	748133.07	1121705.07	3
2	748141.54	1121707.54	3
3	748142.05	1121705.81	3
4	748144.82	1121706.61	3
7	748148.68	1121709.61	3
8	748141.35	1121697.15	3
9	748129.90	1121716.28	3
10	748134.86	1121689.08	3
11	748147.32	1121714.25	3
12	748144.32	1121708.32	3
13	748133.00	1121625.31	3
14	748127.50	1121628.20	3
15	748134.42	1121637.35	3
16	748134.42	1121658.70	3
17	748141.74	1121658.70	3
18	748141.96	1121670.10	3
19	748129.57	1121720.31	3
398-1	748149.17	1121677.93	3
398-2	748147.65	1121686.76	3
398-3	748153.97	1121678.79	3
398-4	748152.65	1121687.58	3
398-5	748152.65	1121687.58	3
398-6	748152.14	1121687.58	3
398-7	748150.96	1121683.37	3
398-8	748148.14	1121686.84	3

Výkaz údajů o bonkováních půdně ekologických jednotkách (BPEJ) k parcelám nového stavu

Parcelní číslo podle katastru nemovitostí	Kód BPEJ	Výměra ha	BPEJ na dílu parcely	Parcelní číslo podle katastru nemovitostí	Kód BPEJ	Výměra ha	BPEJ na dílu parcely
52	74600	11 09					
53/1	74600	13 86					

Způsobení geometrického a polohového určení pozemků podle §50 odst. 1 písm. a) katastrálního zákona navrženo v tomto geometrickém plánu lze v katastru nemovitostí provést jen na základě souhlasného prohlášení.

GEOMETRICKÝ PLÁN

PRO rozšíření pozemků v zastavěné obvodu budovy, změnu obvodu budovy, průběh vlnistosti zpeštěné hranice pozemků

Geometrický plán vytvořen dle správných zeměměřičských metód:
 Ing. Dalibor Míka
 Inštr. p. inženýr

Číslo podléhající seznamu firem oprávněných zeměměřičských inženýrů: 11926/2000
 Platnost: 9. prosince 2020
 Datum: 21.11.2020

Číslo podléhající seznamu firem oprávněných zeměměřičských inženýrů:
 Ing. Dalibor Míka
 Inštr. p. inženýr
 Platnost: 9. prosince 2020
 Datum: 21.11.2020

Číslo podléhající seznamu firem oprávněných zeměměřičských inženýrů:
 Kancelářský úřad analyzátorů a odměňování prací.
 Platnost: 9. prosince 2020
 Datum: 21.11.2020

Vyhodnocení: GK Ing. Pavel Dvorský
 Chýnovská 1917/9, 390 02 Tábor
 tel: 381 251951
 www.gkdvorcek.cz

Číslo plánu: 391 - 751 / 2020

Okres: Tábor

Obec: Stádlec

Kat. území: Stádlec

Měřový list: KMD

Doručena a přehledně potvrzena a potvrzena a v seznamu s předloženými měřičskými novými hranicemi této územní části pozemků viz seznam souřadnic

Příloha č. 3 záměru č. 1/2021



