

Priloha č.1

**VÝKAZ DOSAVIDNÍHO A NOVÉHO STAVU ÚDAJŮ KATASTRU NEKMOVOSTÍ**

Dosařední stav		Nový stav	
Označení pozemku parc. číslem	Výměra parcely ha	Druh pozemku	Typ stavby
6/1	1 56 55	zahrad	zahrada
13/2	3 91	zahrad	zahrad
13/8	2 22	zahrad	zahrad
st.20	1 76	zast. pl.	zast. pl.
st.21	1 47	zast. pl.	zast. pl.
559/23	32 03	ostatní plochy	ostatní plochy
	1 97 94		

**Výkaz údajů o bonitovaných půdně ekologických jednotkách (BPEJ) k parcelám nového stavu**

Parcelní číslo podle katastru nemovitostí	Výměra ha	BPEJ na dílu parcely	Kód BPEJ	Výměra ha	BPEJ na dílu parcely
6/1	1 56 55	13/2	72911	3 91	72911
6/12	1 36 16	13/8	72911	2 22	72911

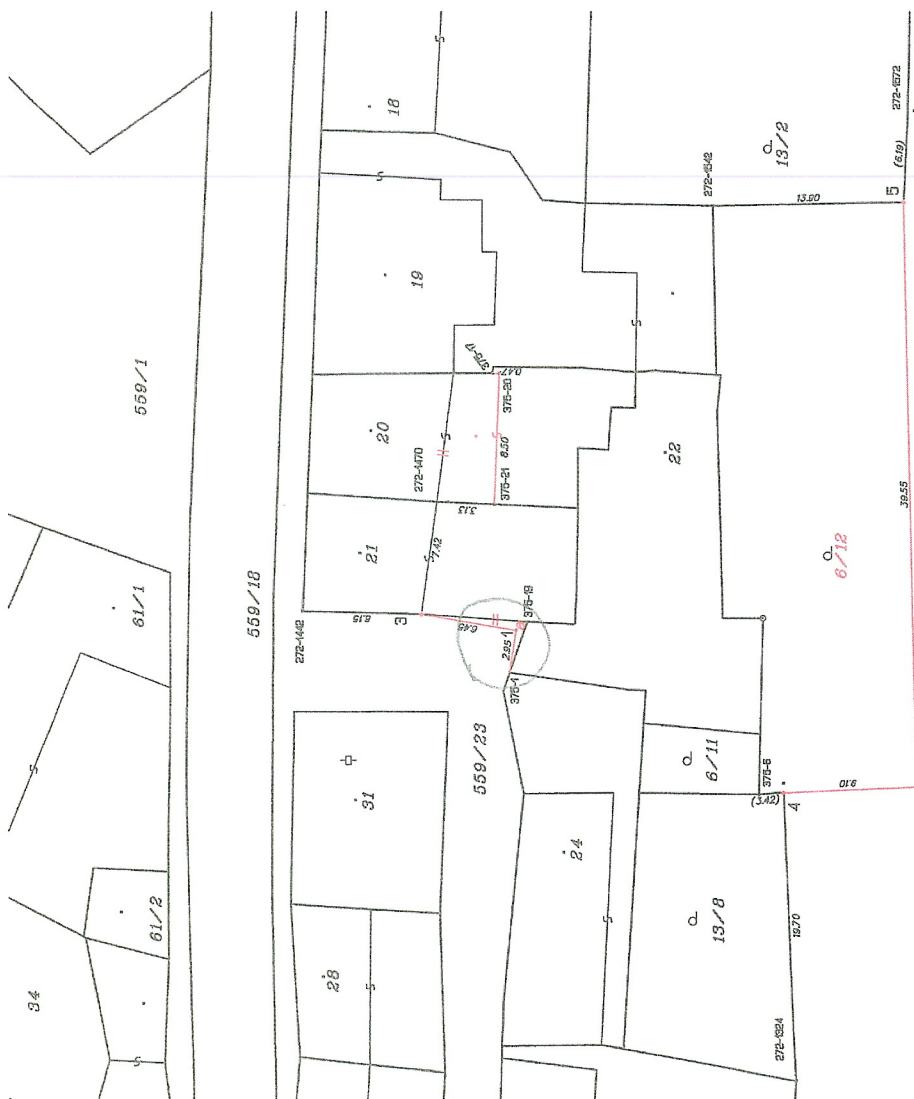

**GEOMETRICKÝ PLÁN**

pro rozšíření pozemků, změnu obvodu budovy, průběh vlnitky zptčené hranice pozemků

Ing. ALES MALÝ  
Křiškovská 24, Tábor-Honky  
tel. 724 278 266  
email: maly.a@seznam.cz

Číslo plánu: 474-98/2021  
Okres: Tábor

Kat. území: Stádec  
Majoví list: KMD, Soběslav 9-043  
Dosařední stav: 13/2, 13/8, st.20, st.21, 559/23  
Nový stav: 13/2, 13/8, st.20, st.21, 559/23

Číslo bodu Souradnice pro zápis do KN X Y  
 272-1324 748303.52 1121870.78  
 272-1442 748271.89 1121839.14  
 272-1470 748264.48 1121845.02  
 272-1542 748244.35 1121866.80  
 272-1572 748237.95 1121860.60  
 375-4 748276.05 1121853.42  
 375-5 748263.25 1121858.27  
 375-17 748256.28 1121850.70  
 375-20 748272.86 1121854.21  
 375-21 748256.29 1121851.18  
 375-21 748273.12 1121853.65  
 3 748272.05 1121847.29  
 4 748263.44 1121871.68  
 5 748244.11 1121879.87  
 6 748263.65 1121860.79

Poznámka  
 SL.PLOTU  
 ROH BUDOVY  
 ROH BUDOVY  
 ROH BUDOVY  
 NESTAB.  
 KOV.SL.PLOTU  
 NESTAB.  
 NESTAB.  
 ROH BUDOVY  
 ROH BUDOVY  
 BARVA NA PODEZD.  
 ROH BUDOVY  
 ROH OHRADNÍ ZDI  
 BET.SL.PLOTU  
 KOLIK

Seznam souradnic (S-JTSK) Souradnice určene měřením X Y  
 6/1

Číslo bodu Souradnice pro zápis do KN X Y  
 272-624 18276  
 272-642 13/2  
 272-672 5 (6/1)

Zpřesnění geometrického a položového určení pozemků podle §50 odst.1 písm. a) katastrálního zákona navržené v tomto geometrickém plánu lze v katastru nemovitostí provést jen na základě souhlasného prohlášení.

Číslo bodu stabilizační dočasné z důvodu užívání pozemků dle § 91 odst.2 vyhl.357/2013 Sb.

Geometrický plán ověřil oprávněný zeminářský inženýr:  
 Ing. Ales Malý  
 Číslo povahy seznamu úřední oprávněných zeminářských inženýrů: 2910/2021  
 Dne: 8.12.2021  
 Číslo: 50/2021

Geometrický plán ověřil oprávněný zeminářský inženýr:  
 Ing. Ales Malý  
 Číslo povahy seznamu úřední oprávněných zeminářských inženýrů: 2910/2021  
 Dne: 8.12.2021  
 Číslo: 50/2021

Tempo seznamů odborných geomatických plánů v odbornické podobě uloženo v dokumentaci katastrálního úřadu.

Dvěřestí nejvyššího geomatického plánu v listinné podobě.

KČ pro Jihočeský kraj  
 KČP Tábor  
 Ing. Markéta Kazdová  
 PGP-1618/2021-308  
 2021.12.08 12:57:22 CET

