



GEOMETRICKÝ PLÁN pro rozdělení pozemku, změnu hranic pozemků	Geometrický plán ověřil úředně oprávněný zeměměřický inženýr:	Stejnopis ověřil úředně oprávněný zeměměřický inženýr:
	Jméno, příjmení: Ing. Jan Plavec	Jméno, příjmení: Ing. Hana Hlídková
	Číslo položky seznamu úředně oprávněných zeměměřických inženýrů: 2482/09	Číslo položky seznamu úředně oprávněných zeměměřických inženýrů: 2534/2011
	Dne: 28. května 2021 Číslo: 110/2021	Dne: 28.6.2021 Číslo: 89/2021
	Náležitostmi a přesností odpovídá právním předpisům.	Tento stejnopis odpovídá geometrickému plánu v elektronické podobě uloženému v dokumentaci katastrálního úřadu.
Vyhotovitel:  GEODETICKÁ KANCELÁŘ PLAVEC-MICHALEC Buzovcova 2530 397 01 Písek	Katastrální úřad souhlasí s očíslováním parcel.	Ověřil stejnopis geometrického plánu v listinné podobě.
Číslo plánu: 407-762/2020 Okres: Tábor Obec: Stádlec Kat. území: Stádlec Mapový list: Soběslav 9-0/43 Dosevadním vlastníkům pozemků byla poskytnuta možnost seznámit se v terénu s průběhem navrhovaných nových hranic které byly označeny předepsaným způsobem: viz seznam souřadnic	KÚ pro Jihočeský kraj KP Tábor Ing. Markéta Kazdová PGP-806/2021-308 2021.06.04 10:01:28 CEST	

VÝKAZ DOSAVIDNÍHO A NOVÉHO STAVU ÚDAJŮ KATASTRU NEMOVITOSTÍ

Dosavidní stav			Nový stav												
Označení pozemku parc. číslem	Výměra parcely		Druh pozemku Způsob využití	Označení pozemku parc. číslem	Výměra parcely		Druh pozemku Způsob využití	Typ stavby	Způsob využití	Způsob určení výměry	Porovnání se stavem evidence právních vztahů				
	ha	m ²			ha	m ²					Díl přechází z pozemku označeného v katastru nemovitostí	dřívejší poz. evidenci	Číslo listu vlastnictví	Výměra dílu	
st.2/1	89	81	zast. pl.	st.2/1	89	71	zast. pl.	č.p. 6 bydlení	0	0	st.2/1	587	89	71	
2/1	2	32	ostat. pl. zeleň	2/1	2	17	ostat. pl. zeleň		0	0	2/1	587	2	17	
				2/3		74	ostat. pl. jiná plocha		0	0	st.2/1	587		10	g
											2/1	587		15	f
											3	587		49	h
														74	
3	2	84	ostat. pl. zeleň	3/1	2	25	ostat. pl. zeleň		0	0	3	587	2	25	
				3/2		10	ostat. pl. silnice		0	0	3	587		10	
39	37	20	ostat. pl. zeleň	39/1	4	21	ostat. pl. zeleň		2	2	39	10001	2	81	f1
											559/1	10001	1	40	e1
													4	21	
				39/2	4	92	ostat. pl. zeleň		2	2	39	10001	4	87	g1
											559/17	253		4	l1
											559/18	253		1	i1
													4	92	
				39/3	2	45	ostat. pl. zeleň		2	2	39	10001	2	45	
				39/4	8	60	ostat. pl. zeleň		2	2	39	10001	8	21	b1
											559/1	10001		39	c1
													8	60	
				39/5	6	64	ostat. pl. zeleň		2	2	39	10001	6	64	
559/1	33	05	ostat. pl. ostat. komunikace	559/1	29	79	ostat. pl. ostat. komunikace		0	0	39	10001		79	h1
											559/1	10001	29	00	i
													29	79	
				559/38	1	70	ostat. pl. ostat. komunikace		2	2	39	10001		87	z
											559/1	10001		51	v
											559/18	253		1	t
											559/22	10001		31	u1
													1	70	
				559/39	8	19	ostat. pl. jiná plocha		0	0	39	10001	6	69	y
											559/1	10001	1	45	u+d1

VÝKAZ DOSAHOVÁNÍ A NOVÉHO STAVU ÚDAJŮ KATASTRU NEMOVITOSTÍ

Dosevňný stav			Nový stav													
Označení pozemku parc. číslem	Výměra parcely		Druh pozemku	Označení pozemku parc. číslem	Výměra parcely		Druh pozemku	Typ stavby	Způsob využití	Způsob určení výměry	Porovnání se stavem evidence právních vztahů					
	ha	m ²			Způsob využití	ha					m ²	Způsob využití	O1 přecház z pozemku označeného v katastru nemovitostí	Číslo listu vlastnictví	Výměra dílu	
												ha	m ²			
559/17	*1)	10	ostat. pl. ostat. komunikace	559/40	14	ostat. pl. jiná plocha				0	559/18	253		3	s	
				559/33	1	ostat. pl. jiná plocha					559/22	10001		2	a1	
559/18		79	14	ostat. pl. silnice	559/18	57	ostat. pl. silnice				0	559/1	10001		14	
					559/32	48	ostat. pl. jiná plocha					39	10001	-		
559/21		4	90	ostat. pl. ostat. komunikace	559/34	21	ostat. pl. silnice				2	559/17	253		74	n1
					559/35	62	ostat. pl. zeleň					559/18	253		6	m1
559/21		4	90	ostat. pl. ostat. komunikace	559/36	4	ostat. pl. jiná plocha				0	559/18	253		40	a1
					559/37	1	ostat. pl. ostat. komunikace					559/21	10001		1	20
559/21		4	90	ostat. pl. ostat. komunikace	559/37	1	ostat. pl. ostat. komunikace				0	39	10001	1	05	x+j+r1
					559/21	4	ostat. pl. zeleň					559/1	10001		16	r+w
559/21		4	90	ostat. pl. ostat. komunikace	559/38	21	ostat. pl. silnice				0	559/17	253		22	k1
					559/39	62	ostat. pl. zeleň					559/18	253	54	72	j
559/21		4	90	ostat. pl. ostat. komunikace	559/40	4	ostat. pl. jiná plocha				2	559/21	10001		53	c
					559/41	69	ostat. pl. jiná plocha					559/22	10001		1	04
559/21		4	90	ostat. pl. ostat. komunikace	559/42	1	ostat. pl. ostat. komunikace				0	559/23	10001		1	o
					559/43	35	ostat. pl. ostat. komunikace								57	73
559/21		4	90	ostat. pl. ostat. komunikace	559/44	4	ostat. pl. zeleň				0	559/18	253		17	d
					559/45	14	ostat. pl. zeleň					559/21	10001		31	e
559/21		4	90	ostat. pl. ostat. komunikace	559/46	21	ostat. pl. silnice				0	559/18	253		21	14
					559/47	62	ostat. pl. zeleň								48	
559/21		4	90	ostat. pl. ostat. komunikace	559/48	4	ostat. pl. jiná plocha				2	559/18	253		62	
					559/49	69	ostat. pl. jiná plocha					559/18	253		24	m
559/21		4	90	ostat. pl. ostat. komunikace	559/50	1	ostat. pl. ostat. komunikace				0	559/18	253		27	v1
					559/51	35	ostat. pl. ostat. komunikace					559/23	10001		4	18
559/21		4	90	ostat. pl. ostat. komunikace	559/52	4	ostat. pl. zeleň				0	559/18	253		4	69
					559/53	14	ostat. pl. zeleň								1	26
559/21		4	90	ostat. pl. ostat. komunikace	559/54	4	ostat. pl. zeleň				2	559/18	253		9	l
					559/55	14	ostat. pl. zeleň					559/23	10001		1	35
559/21		4	90	ostat. pl. ostat. komunikace	559/56	4	ostat. pl. zeleň				0	559/18	253		8	a
					559/57	14	ostat. pl. zeleň									

VÝKAZ DOSAVIDNÍHO A NOVÉHO STAVU ÚDAJŮ KATASTRU NEMOVITOSTÍ

Dosavidní stav			Nový stav													
Označení pozemku parc. číslem	Výměra parcely		Druh pozemku Způsob využití	Označení pozemku parc. číslem	Výměra parcely		Druh pozemku Způsob využití	Typ stavby Způsob využití	Způsob určení výměry	Porovnání se stavem evidence právních vztahů						
	ha	m ²			ha	m ²				Dříví přecházející z pozemku označeného v katastru nemovitostí		Číslo listu vlastnictví	Výměra dříví		Označení dříví	
										dříví/část poz. evidenci			ha	m ²		
559/22	1	82	ostat. pl. ostat. komunikace	559/22	2	57	ostat. pl. zeleň	2		559/21		10001	4	06	b	
													4	14		
559/23	32	03	ostat. pl. ostat. komunikace	559/23	27	90	ostat. pl. ostat. komunikace	0		39		10001	2	08	q1	
										559/18		253		4	p1	
										559/22		10001		45	t1	
													2	57		
559/23	27	75	p	559/23	27	90		0		559/18		253		15	q	
										559/23		10001		27	75	p
														27	90	
	2	83	21		2	83	43									

*1) Rozdíl +22 m2 mezi výměrou p.č.559/17 a součtem výměr dříví (překročení mez.odch. při vyrovnání dle bodu 14.8 kat.vyh.)

Číslo bodu	Seznam souřadnic (S-JTSK)		Kód kv.	Souřadnice určené měřením		Poznámka
	Souřadnice pro Y	zápis do KN X		Y	X	
271-584	748167.69	1121778.10	4			lom obruby
271-593	748194.95	1121779.18	4			lom obruby
271-594	748192.64	1121786.02	4			barva na obrubě
272-1259	748320.80	1121832.14	8	748320.83	1121831.60	barva na obrubě
272-1880	748147.90	1121783.88	8			barva
272-1882	748147.23	1121787.11	8			barva
272-1907	748141.04	1121813.26	8			barva
272-1912	748139.84	1121818.99	8			barva
272-1946	748132.62	1121848.66	8			barva
323-25	748160.43	1121847.65	3			lom obruby
323-27	748146.71	1121850.45	3			lom obruby
323-28	748143.36	1121851.73	3			lom obruby
323-37	748149.07	1121754.59	3			přev. plast. znak
323-86	748331.49	1121837.74	8			barva na silnici
337-6	748302.42	1121829.80	3			roh domu
1	748302.78	1121829.85	8			barva na zřídce
2	748302.64	1121831.38	3			lom obruby
3	748283.18	1121831.33	3			lom obruby
4	748265.92	1121830.21	3			lom obruby
5	748263.64	1121831.79	3			lom obruby
6	748261.69	1121829.83	3			lom obruby
7	748263.81	1121829.47	3			lom obruby
8	748260.68	1121826.99	3			lom obruby
9	748258.91	1121827.53	3			lom obruby
10	748242.30	1121825.79	3			lom obruby
11	748241.87	1121826.63	3			lom obruby
12	748241.38	1121827.30	3			lom obruby
13	748240.92	1121827.65	3			lom obruby
14	748240.68	1121827.77	3			lom obruby
15	748231.38	1121827.83	3			lom obruby
16	748230.56	1121829.93	3			lom obruby
17	748230.51	1121831.92	3			lom obruby
18	748220.06	1121832.04	3			lom obruby
19	748221.54	1121830.07	3			lom obruby
20	748214.27	1121832.35	3			lom obruby
21	748212.40	1121830.47	3			lom obruby
22	748212.45	1121828.24	3			lom obruby
23	748220.43	1121827.96	3			lom obruby
24	748205.48	1121828.84	3			lom obruby
25	748203.06	1121831.17	3			lom obruby
26	748203.17	1121833.13	3			lom obruby
27	748191.10	1121832.47	3			lom obruby
28	748191.03	1121834.49	3			lom obruby
29	748186.15	1121831.04	3			lom obruby
30	748185.61	1121830.96	3			lom obruby
31	748185.31	1121830.75	3			lom obruby
32	748185.16	1121828.07	3			lom obruby
33	748183.32	1121828.16	3			lom obruby
34	748177.19	1121834.63	3			lom obruby
35	748176.25	1121836.72	3			lom obruby
36	748172.66	1121837.32	3			lom obruby
37	748163.23	1121836.97	3			lom obruby
38	748161.27	1121836.48	3			lom obruby
39	748157.01	1121833.91	3			lom obruby
40	748154.65	1121831.92	3			lom obruby
41	748152.78	1121830.00	3			lom obruby
42	748150.97	1121827.56	3			lom obruby
43	748150.14	1121825.73	3			lom obruby
44	748149.31	1121823.26	3			lom obruby
45	748148.73	1121820.26	3			lom obruby
46	748148.67	1121817.28	3			lom obruby
47	748148.88	1121815.29	3			lom obruby
48	748149.63	1121812.21	3			lom obruby
49	748154.30	1121813.52	3			lom obruby
50	748158.28	1121800.29	3			lom obruby
51	748160.34	1121795.19	3			lom obruby
52	748162.49	1121791.39	3			lom obruby
53	748158.28	1121788.77	3			lom obruby
54	748165.19	1121779.59	3			lom obruby
55	748150.79	1121755.51	3			lom obruby
56	748154.83	1121758.49	3			lom obruby
57	748156.88	1121760.65	3			lom obruby
58	748158.64	1121763.22	3			lom obruby
59	748159.91	1121765.89	3			lom obruby
60	748160.55	1121767.76	3			lom obruby
61	748160.80	1121769.69	3			lom obruby
62	748160.29	1121771.68	3			lom obruby

Číslo bodu	Seznam souřadnic (S-JTSK)				Poznámka
	Souřadnice pro zápis do KN		Souřadnice určené měřením		
	Y	X	Kód kv.	Y X	
63	748159.32	1121773.46	3		lom obruby
64	748158.13	1121774.75	3		lom obruby
65	748155.26	1121776.87	3		lom obruby
66	748151.14	1121781.20	3		lom obruby
67	748149.37	1121788.65	3		lom obruby
68	748147.34	1121786.58	8		lom obruby
69	748148.21	1121787.10	3		lom obruby
70	748148.93	1121787.74	3		lom obruby
72	748149.41	1121789.69	3		lom obruby
73	748149.24	1121790.67	3		lom obruby
74	748147.07	1121796.28	3		lom obruby
75	748145.10	1121795.37	3		lom obruby
76	748142.85	1121809.63	3		lom obruby
77	748138.34	1121817.19	3		lom obruby
78	748135.11	1121835.51	3		lom obruby
79	748133.31	1121840.89	3		lom obruby
80	748131.12	1121840.27	3		lom obruby
81	748133.17	1121834.59	3		lom obruby
82	748163.97	1121792.14	3		lom obruby
83	748161.90	1121795.79	3		lom obruby
84	748159.92	1121800.66	3		lom obruby
85	748159.24	1121802.88	3		lom obruby
86	748155.75	1121813.84	3		lom obruby
87	748153.75	1121813.40	3		lom obruby
88	748153.09	1121819.23	3		lom obruby
89	748155.33	1121818.42	3		lom obruby
90	748165.81	1121828.77	3		lom obruby
91	748165.07	1121830.97	3		lom obruby
92	748178.58	1121830.36	3		lom obruby
93	748179.39	1121828.35	3		lom obruby
94	748187.89	1121813.34	3		lom obruby
95	748188.54	1121811.18	3		lom obruby
96	748187.90	1121801.42	3		lom obruby
97	748188.52	1121799.31	3		lom obruby
98	748192.28	1121799.10	3		lom obruby
99	748191.63	1121801.25	3		lom obruby
100	748198.05	1121780.83	3		lom obruby
101	748207.05	1121800.50	3		lom obruby
102	748208.32	1121800.52	3		lom obruby
103	748210.91	1121801.46	3		lom obruby
104	748212.13	1121799.86	3		lom obruby
105	748209.06	1121798.47	3		lom obruby
106	748208.01	1121798.34	3		lom obruby
107	748221.67	1121811.71	3		lom obruby
108	748222.93	1121808.78	3		lom obruby
109	748235.52	1121812.23	3		lom obruby
110	748237.84	1121815.71	3		lom obruby
112	748220.82	1121809.66	3		lom obruby
113	748205.10	1121810.40	3		lom obruby
114	748205.20	1121812.50	3		lom obruby
115	748146.75	1121850.82	3		barva na obrubě
116	748146.21	1121849.04	3		lom obruby
117	748146.85	1121848.24	3		lom obruby
118	748148.38	1121846.96	3		lom obruby
119	748149.68	1121846.11	3		lom obruby
120	748151.47	1121845.23	3		lom obruby
121	748155.20	1121843.81	3		lom obruby
122	748158.62	1121843.00	3		lom obruby
123	748159.68	1121843.05	3		lom obruby
124	748160.23	1121843.69	3		lom obruby
125	748161.57	1121845.60	3		lom obruby
126	748173.79	1121844.80	3		lom obruby
127	748173.34	1121842.83	3		lom obruby
128	748187.93	1121840.50	3		lom obruby
129	748189.06	1121842.39	3		lom obruby
130	748202.99	1121840.70	3		lom obruby
131	748202.79	1121838.71	3		lom obruby

Seznam souřadnic (S-JTSK)						
Číslo bodu	Souřadnice pro zápis do KN		Kód kv.	Souřadnice určité měřením		Poznámka
	Y	X		Y	X	
132	748212.29	1121837.95	3			lom obruby
133	748212.52	1121839.93	3			lom obruby
134	748223.34	1121837.49	3			lom obruby
135	748223.51	1121839.46	3			lom obruby
136	748227.06	1121839.40	3			lom obruby
137	748228.98	1121837.42	3			lom obruby
138	748257.88	1121837.31	3			lom obruby
139	748267.76	1121837.28	3			lom obruby
140	748272.75	1121837.21	3			lom obruby
141	748276.74	1121837.06	3			lom obruby
142	748282.71	1121836.74	3			lom obruby
143	748302.41	1121836.72	3			lom obruby
144	748314.46	1121837.03	3			lom obruby
145	748315.48	1121837.48	8			lom obruby
146	748150.55	1121808.68	3			lom obruby
147	748153.47	1121799.17	3			lom obruby
148	748155.28	1121794.38	3			lom obruby
149	748209.60	1121787.00	3			hrana asfaltu
150	748230.92	1121806.78	3			hrana asfaltu
151	748145.55	1121794.19	8			barva na obrubě
152	748139.65	1121812.97	8			barva na obrubě
153	748137.92	1121818.60	8			barva na obrubě
154	748134.40	1121841.33	8			barva na silnici
155	748138.93	1121822.73	8			barva na obrubě
156	748161.23	1121846.92	3			lom obruby
157	748269.27	1121830.17	3			roh domu
158	748271.89	1121839.14	3			roh domu

Souřadnice bodů na dosavadní hranici pozemku určité měřením v terénu budou pro zápis do katastru nemovitostí upraveny podle dosavadního určení hranice lomovými body s kódem charakteristiky kvality souřadnic vyšším než 3. Důvodem je nerealizované zpřesnění této hranice, ke kterému je nutné doložit listinu prokazující shodu vlastníků na jejím průběhu [§ 50 odst. 1 písm. a) katastrálního zákona].

v.
36/1

q
35/1

65/2

64

63

62

60

q
34

61/1

61/2

59/2

559/40

337-6

559/24

272-1259

323-86

559/16

27

28

31

21

200

p
559/23

q
13/10

24

22

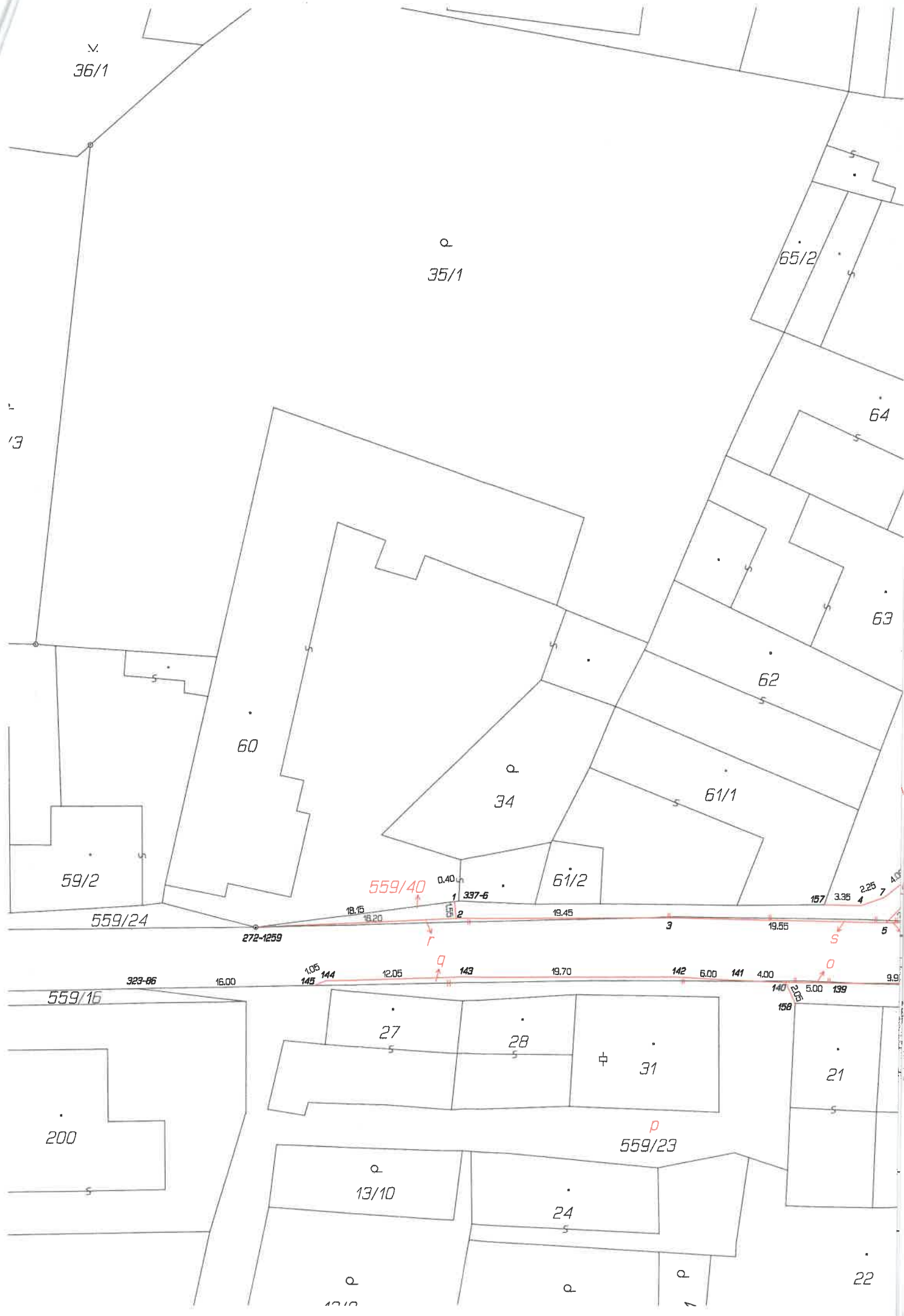

67/1

559/3

66

154

559/29

65/1

281

271-593

271-594

559/1

f1
39/1

v.
39/3

v.
39/4

13

п

с

559/38

137

136

135

134

133

132

131

130

129

k 559/3

n 559/36

20

19

18

17

16

15

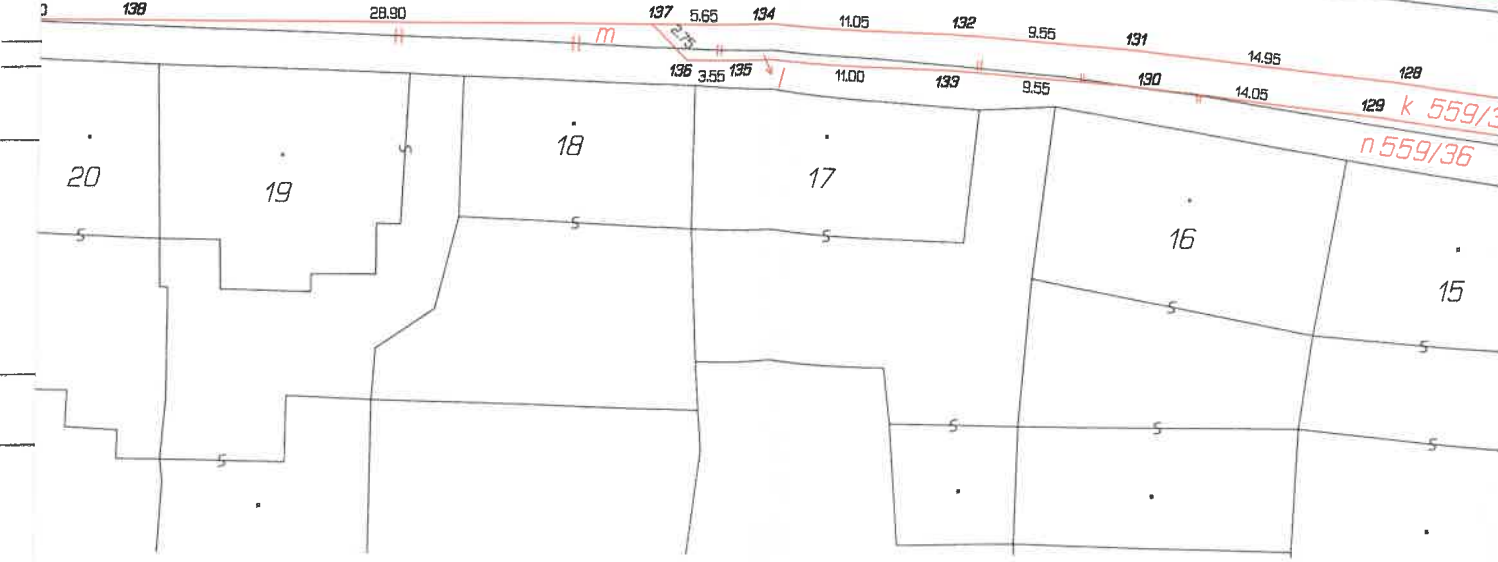
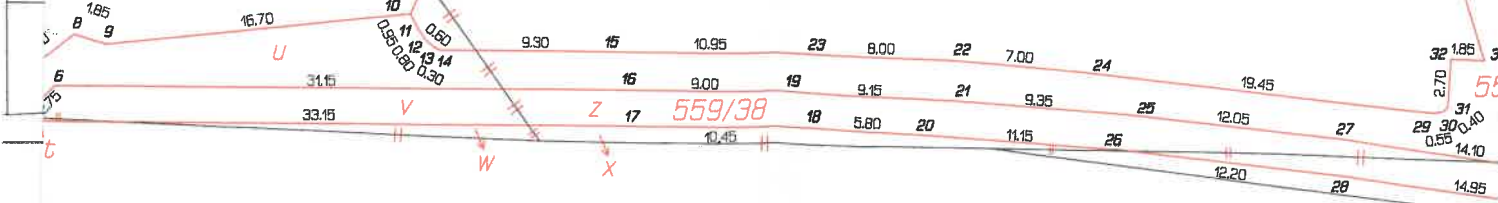

559/20

323-37

85

58/4

86

b
559/21

290

87

h1

59

271-584
2.90 54

v.
2/2

272-1080

v.
g1
39/2

k1
559/17
1.50 1.50

190 1.00

70 0.07 0.07 0.07

67 0.07 0.07 0.07

72 0.07 0.07 0.07

73 0.07 0.07 0.07

1.50 52

4.20 51

4.20 83

5.50 84

5.50 85

5.50 86

5.50 87

5.50 88

5.50 89

5.50 90

5.50 91

5.50 92

5.50 93

5.50 94

5.50 95

5.50 96

5.50 97

5.50 98

5.50 99

5.50 100

5.50 101

5.50 102

5.50 103

5.50 104

5.50 105

5.50 106

5.50 107

5.50 108

5.50 109

5.50 110

5.50 111

5.50 112

5.50 113

1.50 52

4.20 51

4.20 83

5.50 84

5.50 85

5.50 86

5.50 87

5.50 88

5.50 89

5.50 90

5.50 91

5.50 92

5.50 93

5.50 94

5.50 95

5.50 96

5.50 97

5.50 98

5.50 99

5.50 100

5.50 101

5.50 102

5.50 103

5.50 104

5.50 105

5.50 106

5.50 107

5.50 108

5.50 109

5.50 110

5.50 111

5.50 112

5.50 113

4.90 53

4.90 54

4.90 55

4.90 56

4.90 57

4.90 58

4.90 59

4.90 60

4.90 61

4.90 62

4.90 63

4.90 64

4.90 65

4.90 66

4.90 67

4.90 68

4.90 69

4.90 70

4.90 71

4.90 72

4.90 73

4.90 74

4.90 75

4.90 76

4.90 77

4.90 78

4.90 79

4.90 80

4.90 81

4.90 82

4.90 83

4.90 84

4.90 85

6.35 53

6.35 54

6.35 55

6.35 56

6.35 57

6.35 58

6.35 59

6.35 60

6.35 61

6.35 62

6.35 63

6.35 64

6.35 65

6.35 66

6.35 67

6.35 68

6.35 69

6.35 70

6.35 71

6.35 72

6.35 73

6.35 74

6.35 75

6.35 76

6.35 77

6.35 78

6.35 79

6.35 80

6.35 81

6.35 82

6.35 83

6.35 84

6.35 85

148 53

148 54

148 55

148 56

148 57

148 58

148 59

148 60

148 61

148 62

148 63

148 64

148 65

148 66

148 67

148 68

148 69

148 70

148 71

148 72

148 73

148 74

148 75

148 76

148 77

148 78

148 79

148 80

148 81

148 82

148 83

148 84

148 85

147 53

147 54

147 55

147 56

147 57

147 58

147 59

147 60

147 61

147 62

147 63

147 64

147 65

147 66

147 67

147 68

147 69

147 70

147 71

147 72

147 73

147 74

147 75

147 76

147 77

147 78

147 79

147 80

147 81

147 82

147 83

147 84

147 85

0.55 53

0.55 54

0.55 55

0.55 56

0.55 57

0.55 58

0.55 59

0.55 60

0.55 61

0.55 62

0.55 63

0.55 64

0.55 65

0.55 66

0.55 67

0.55 68

0.55 69

0.55 70

0.55 71

0.55 72

0.55 73

0.55 74

0.55 75

0.55 76

0.55 77

0.55 78

0.55 79

0.55 80

0.55 81

0.55 82

0.55 83

0.55 84

0.55 85

4.30 53

4.30 54

4.30 55

4.30 56

4.30 57

4.30 58

4.30 59

4.30 60

4.30 61

4.30 62

4.30 63

4.30 64

4.30 65

4.30 66

4.30 67

4.30 68

4.30 69

4.30 70

4.30 71

4.30 72

4.30 73

4.30 74

4.30 75

4.30 76

4.30 77

4.30 78

4.30 79

4.30 80

4.30 81

4.30 82

4.30 83

4.30 84

4.30 85

5.88 53

5.88 54

5.88 55

5.88 56

5.88 57

5.88 58

5.88 59

5.88 60

5.88 61

5.88 62

5.88 63

5.88 64

5.88 65

5.88 66

5.88 67

5.88 68

5.88 69

5.88 70