

UZAVÍRKA SIL. III/1228 UZAVÍRKA MOSTU EV. Č. 1228-1 VK. Ú. STÁDLEC

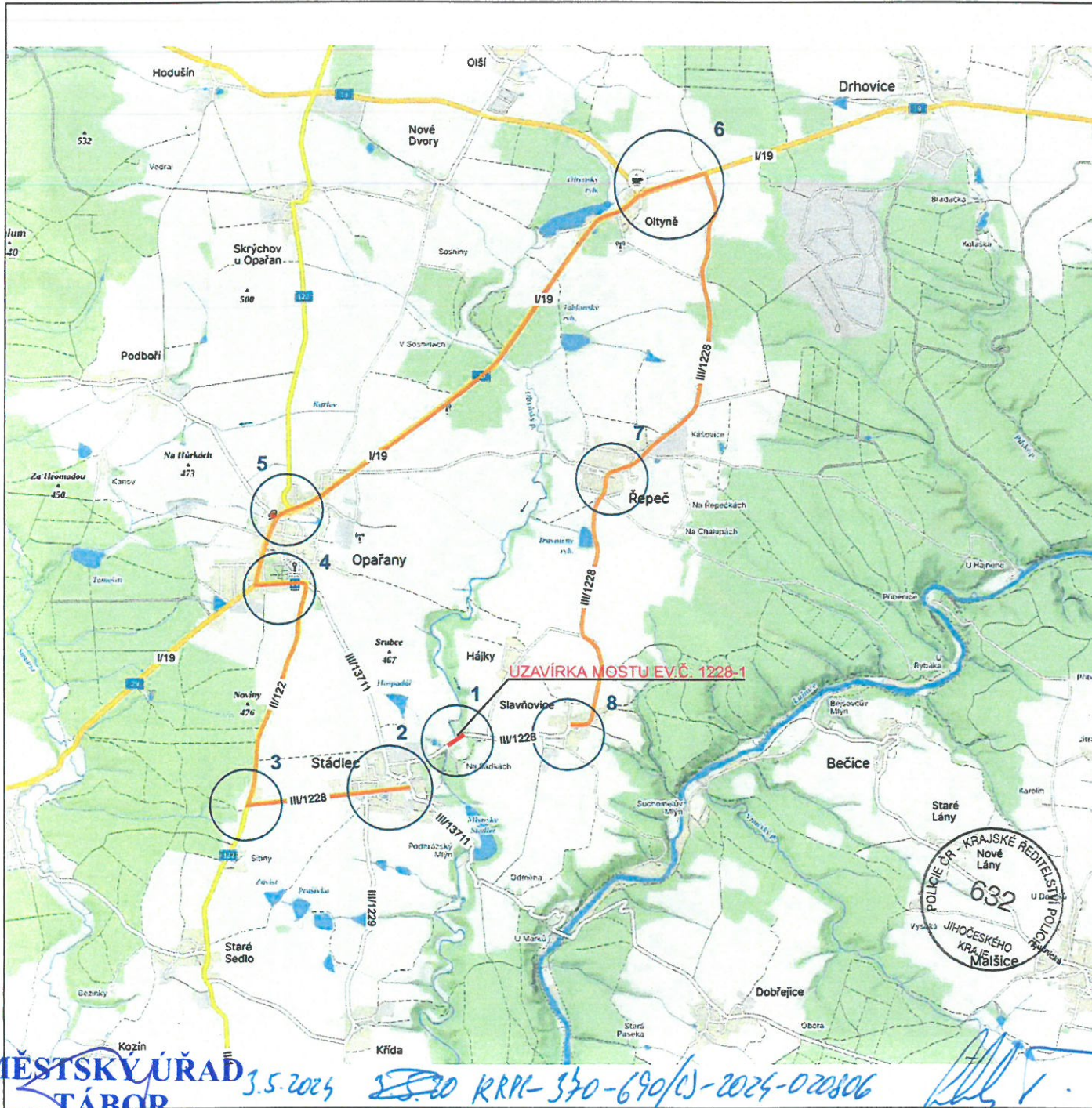

LEGENDA:

- NAVRŽENÉ PŘECHODNÉ DOPRAVNÍ ZNAČENÍ
- STÁVAJÍCÍ DOPRAVNÍ ZNAČENÍ
- ZNEPLATNĚNÉ STÁVAJÍCÍ DOPRAVNÍ ZNAČENÍ
- SAMOSTATNÝ DETAIL
- UZAVŘENÝ ÚSEK - MOST EV.Č. 15-025b
- OBJÍZDNÁ TRASA
- OBJÍZDNÁ TRASA PRO OSOBNÍ VOZIDLA A BUS

POZNÁMKA:

STÁVAJÍCÍ DOPRAVNÍ ZNAČENÍ, KTERÉ BUDE V ROZPORU S PŘECHODNOU ÚPRAVOU PROVOZU BUDE ZNEPLATNĚNO
NAVRŽENÉ PŘECHODNÉ DOPRAVNÍ ZNAČENÍ BUDE PŘEVEDENO DLE TP 66

ZODP. PROJEKTANT: ING. MARTIN SEDMÁK
DIO.PROJEKT@SEZNAM.CZ, TEL: 606 735 585

TRICESTNÉ SEMAFORY
U Luhy 220/14
635 00 Brno
tel: 724 040 943, e-mail: jankujpavel@seznam.cz

KRAJ: JIHOČESKÝ OKRES: PÍSEK MĚÚ/OÚ: MILEVSKO

UMÍSTĚNÍ:		
SIL. III/1228 - STÁDLEC	DATUM:	08.04.2024
OBLAST:	FORMÁT:	1 x A3
PŘECHODNÉ DOPRAVNÍ ZNAČENÍ	VERZE:	3
NÁZEV:	STUPEŇ DOK.:	RDS
SITUACE DOPRAVNÍHO ZNAČENÍ	Č. VÝKRESU:	III/1228 - 1

**MĚSTSKÝ ÚŘAD
TÁBOR**

3.5.2024

28.0 KRPI-370-690/CJ-2024-020806

DETAIL 1



3.5.2024
KRPI-370-690/ps-2024-020806 *[Signature]*

OBJÍZDNÁ TRASA UZAVÍRKA SIL. III/1228 REKONSTRUKCE MOSTU	FORMAT:	1 x A3	ZODP. PROJEKTANT:	ING. MARTIN SEDMÁK
	DATUM:	08.04.2024	DIO.PROJEKT@SEZNAM.CZ, TEL: 606 735 585	TRICESTNÉ SEMAFORY U Luhu 220/14 635 00 Brno tel: 724 040 943, e-mail: jankujpavel@seznam.cz
	Č. VÝKRESU:	III/1228 - D	DETAIL	

DETAIL 2

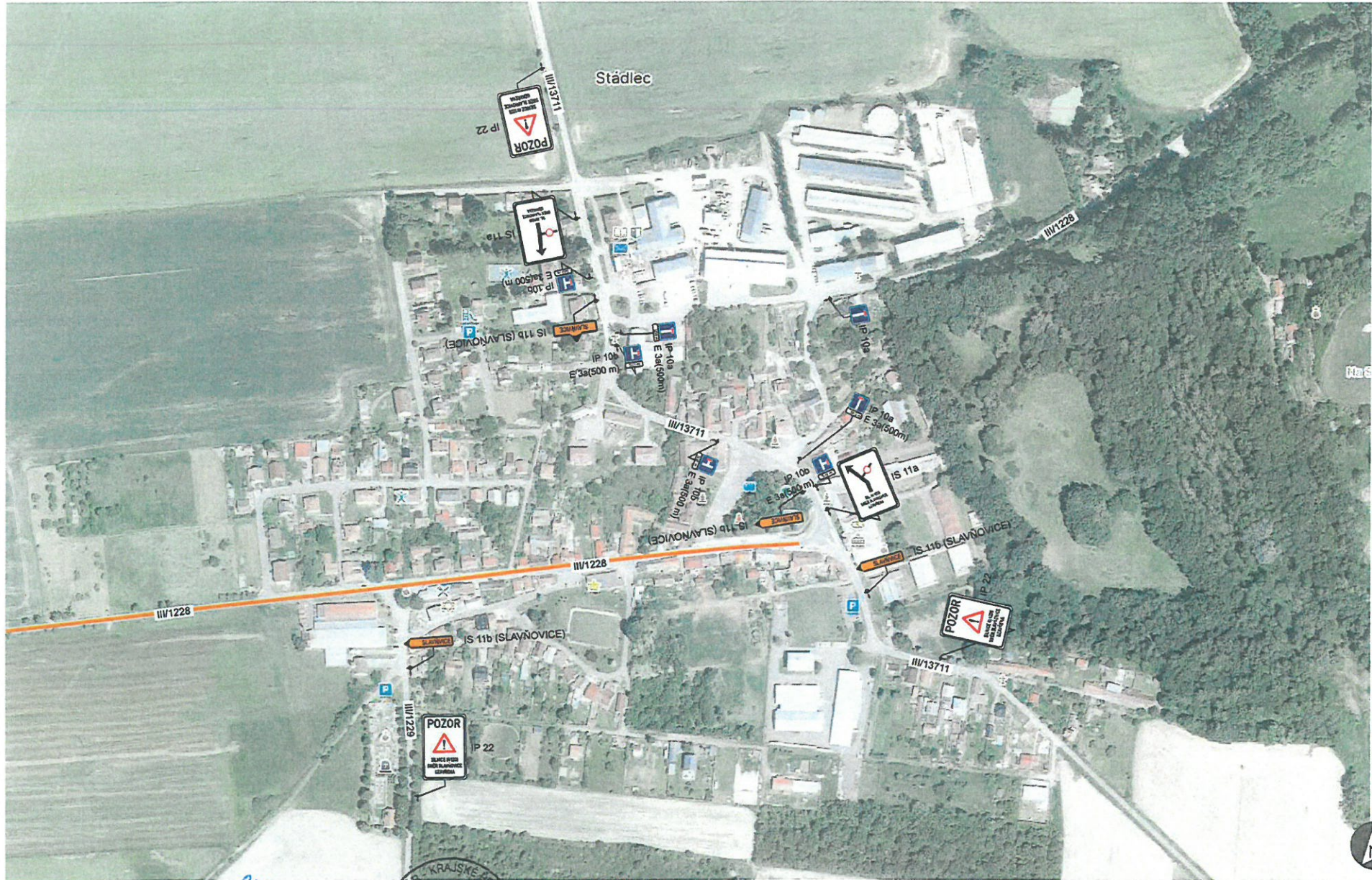

5.5.2024
KRPL-370-690/15-2024-020206
AUT.



OBJÍZDNÁ TRASA
UZÁVÍRKA SIL. III/1228
REKONSTRUKCE MOSTU

FORMAT:	1 x A3
DATUM:	08.04.2024
Č. VÝKRESU:	III/1228 - D

ZODP. PROJEKTANT:	ING. MARTIN SEDMÁK
DIO.PROJEKT@SEZNAM.CZ, TEL:	606 735 585
DETAIL	VER 1

TRICESTNÉ SEMAFORY
U Luhu 220/14
635 00 Brno
tel: 724 040 943, e-mail: jankujpavel@seznam.cz

DETAIL 3



3.5.2024
KRPG-370-690/15-2024-020806



OBJÍZDNÁ TRASA
UZÁVÍRKA SIL. III/1228
REKONSTRUKCE MOSTU

FORMAT: 1 x A3
DATUM: 08.04.2024
Č. VÝKRESU: III/1228 - D

ZODP. PROJEKTANT: ING. MARTIN SEDMÁK
DIO.PROJEKT@SEZNAM.CZ, TEL: 606 735 585
DETAIL VER 1

TRÍCESTNÉ SEMAFORY
U Luhy 220/14
635 00 Brno
tel: 724 040 943, e-mail: jankujpavel@seznam.cz

DETAIL 4



3.5.2025
RRPC-530-690/15-2024-020806

POLICIE ČR - KRAJSKÉ ŘEDITELSTVÍ
632
JIHOČESKÉHO
KRAJE

OBĚZDNÁ TRASA
OBZAVÍRKA SIL. III/1228
REKONSTRUKCE MOSTU

FORMAT: 1 x A3
DATUM: 08.04.2024
Č. VÝKRESU: III/1228 - D

ZODP. PROJEKTANT: ING. MARTIN SEDMÁK
DIO.PROJEKT@SEZNAM.CZ, TEL: 606 735 585
DETAIL VER 1

TRICESTNÉ SEMAFORY
U Luhu 220/14
635 00 Brno
tel: 724 040 943, e-mail: jankujpavel@seznam.cz

DETAIL 5



3.5.2024
 KRPC-370-690/W-2024-020806 RLS V.

OB. ÚZ. DNÁ TRASA UZ. SVÍRKA SIL. III/1228 REKONSTRUKCE MOSTU		FORMAT:	1 x A3	ZODP. PROJEKTANT:	ING. MARTIN SEDMÁK
		DATUM:	08.04.2024	DIO.PROJEKT@SEZNAM.CZ, TEL: 606 735 585	
		Č. VÝKRESU:	III/1228 - D	DETAIL	VER 1

TRICESTNÉ SEMAFORY
 U Luhu 220/14
 635 00 Brno
 tel: 724 040 943, e-mail: jankujpavel@seznam.cz

DETAIL 6



3.5.2024
 KRPI-370-690/15-2024-020806

OBJÍZDNÁ TRASA
 UZAVÍRKA SIL. III/1228
 REKONSTRUKCE MOSTU

FORMAT:	1 x A3
DATUM:	08.04.2024
Č. VÝKRESU:	III/1228 - D

ZODP. PROJEKTANT:	ING. MARTIN SEDMÁK
DIO.PROJEKT@SEZNAM.CZ, TEL:	606 735 585
DETAIL	VER 1

TRICESTNÉ SEMAFORY
 U Luhu 220/14
 635 00 Brno
 tel: 724 040 943, e-mail: jankujpavel@seznam.cz

DETAIL 7



3.5.2024
RRP-370-690/CS-2024-020806

OBJÍZDNÁ TRASA
UZÁVÍRKA SIL. III/1228
REKONSTRUKCE MOSTU

FORMAT:	1 x A3	ZODP. PROJEKTANT:	ING. MARTIN SEDMÁK
DATUM:	08.04.2024	DIO.PROJEKT@SEZNAM.CZ, TEL: 606 735 585	
Č. VÝKRESU:	III/1228 - D	DETAIL	VER 1

TRICESTNÉ SEMAFORY
U Luhy 220/14
635 00 Brno
tel: 724 040 943, e-mail: jankujpavel@seznam.cz

DETAIL 8



OBJÍZDNÁ TRASA
UZAVÍRKA SIL. III/1228
REKONSTRUKCE MOSTU

FORMAT:	1 x A3	ZODP. PROJEKTANT:	ING. MARTIN SEDMÁK
DATUM:	08.04.2024	DIO.PROJEKT@SEZNAM.CZ, TEL: 606 735 585	
Č. VÝKRESU:	III/1228 - D	DETAIL	VER 1

TRÍCESTNÉ SEMAFORY U Luhy 220/14
635 00 Brno
tel: 724 040 943, e-mail: jankujpavel@seznam.cz

3.5.2024
KRPL-370-690/CS-2024-020806