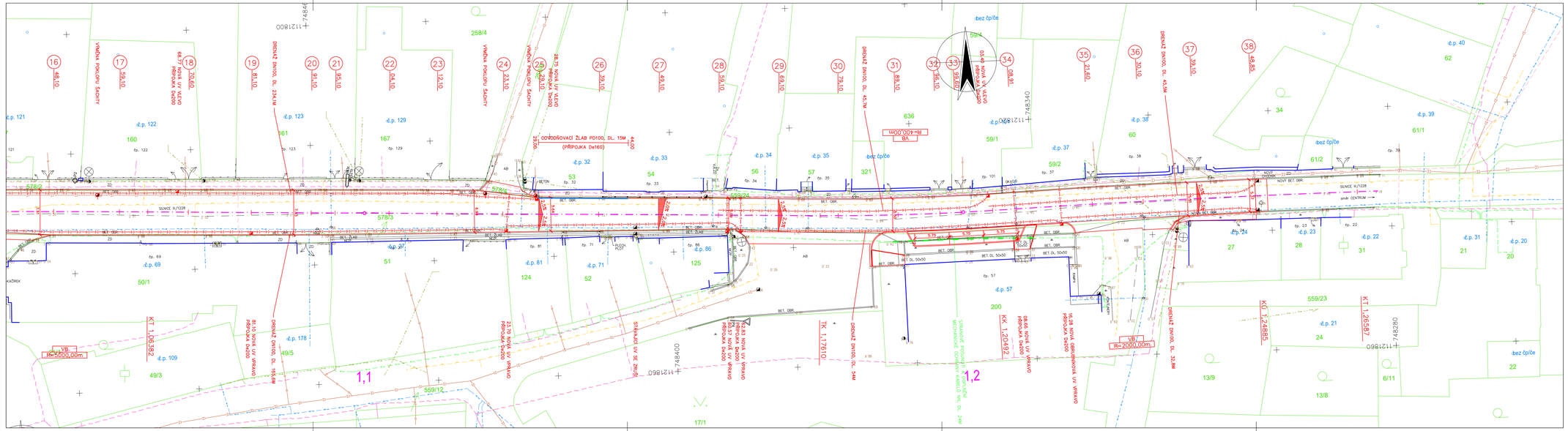

DŮLEŽITÉ UPOZORNĚNÍ!

ZÁKRESY VŠECH CIZÍCH PODZEMNÍCH VEDENÍ JSOU POUZE ORIENTAČNÍ.
V ŽÁDNÉM PŘÍPADĚ NESLOUŽÍ JAKO VYTYČOVACÍ SCHÉMA.

PŘED ZAHÁJENÍM STAVEBNÍCH PRACÍ JE NUTNO ZAJISTIT VYTYČENÍ A OZNAČENÍ
U JEDNOTLIVÝCH MAJITELŮ ZAŘÍZENÍ VE SMYSLU PLATNÝCH PŘEDPISŮ.

LEGENDA STÁVAJÍCÍCH SÍTÍ:

- JEDNOTNÁ KANALIZACE VE SPRÁVĚ ČEVAK, a.s., Č. BUDĚJOVICE
- VODOVOD VE SPRÁVĚ ČEVAK, a.s., Č. BUDĚJOVICE
- STŘEDOTLAKÝ PLYNOVOD VE SPRÁVĚ GAS DISTRIBUTION, s.r.o., Č. BUDĚJOVICE
- PODZEMNÍ VEDENÍ NN VE SPRÁVĚ EG.D, s.r.o., BRNO
- NADZEMNÍ VEDENÍ NN VE SPRÁVĚ EG.D, s.r.o., BRNO
- NADZEMNÍ VEDENÍ VN VE SPRÁVĚ EG.D, s.r.o., BRNO
- OCHRANNÉ PÁSMO NADZEMNÍHO VEDENÍ VN A TRAFOSTANICE (EG.D, s.r.o., BRNO)
- OPTICKÉ SDĚLOVACÍ KABELY VE SPRÁVĚ CETIN, a.s., PRAHA
- METALICKÉ SDĚLOVACÍ KABELY ZAMĚŘENÉ VE SPRÁVĚ CETIN, a.s., PRAHA
- NEPROVOZOVANÉ SÍTĚ (CETIN, a.s., PRAHA)

SÍLOVÉ KABELY VO NEJSOU Z DŮVODU NEZNÁMÉ POLOHY ZAKRESLENY.

Souřadnicový systém s-JTSK.
Výškový systém Bpv.

HIP :	VP :		**WAY** project s. r. o. Jindřichův Hradec, Jarošovská 1126/II, tel.: 384 321 494, 384 327 505, email: wayproject@wayproject.cz
Projektant : Ing. Michal Šedivý	Kontroloval : Josef Šedivý	Zodp. projektant : Ing. Michal Šedivý	
Stavebník : Jihočeský kraj, České Budějovice		Č. zakázky : 1283	Paré č.:
Obec : Stádlec		Datum : 09/2025	
Stavba : Rekonstrukce průtahu silnice III/1228 Stádlec		Formát : 6 A4	
		Měřítko : 1 : 250	
		Stupeň : DPS	
Příloha : Koordinační situační výkres - část 2		Číslo arch. : 26/25	Číslo přílohy : C.3.2